dal 1 febbraio 2021

ALER Azienda Lombarda per l'Edilizia Residenziale Bergamo Lecco Sondrio

Regione Lombardia
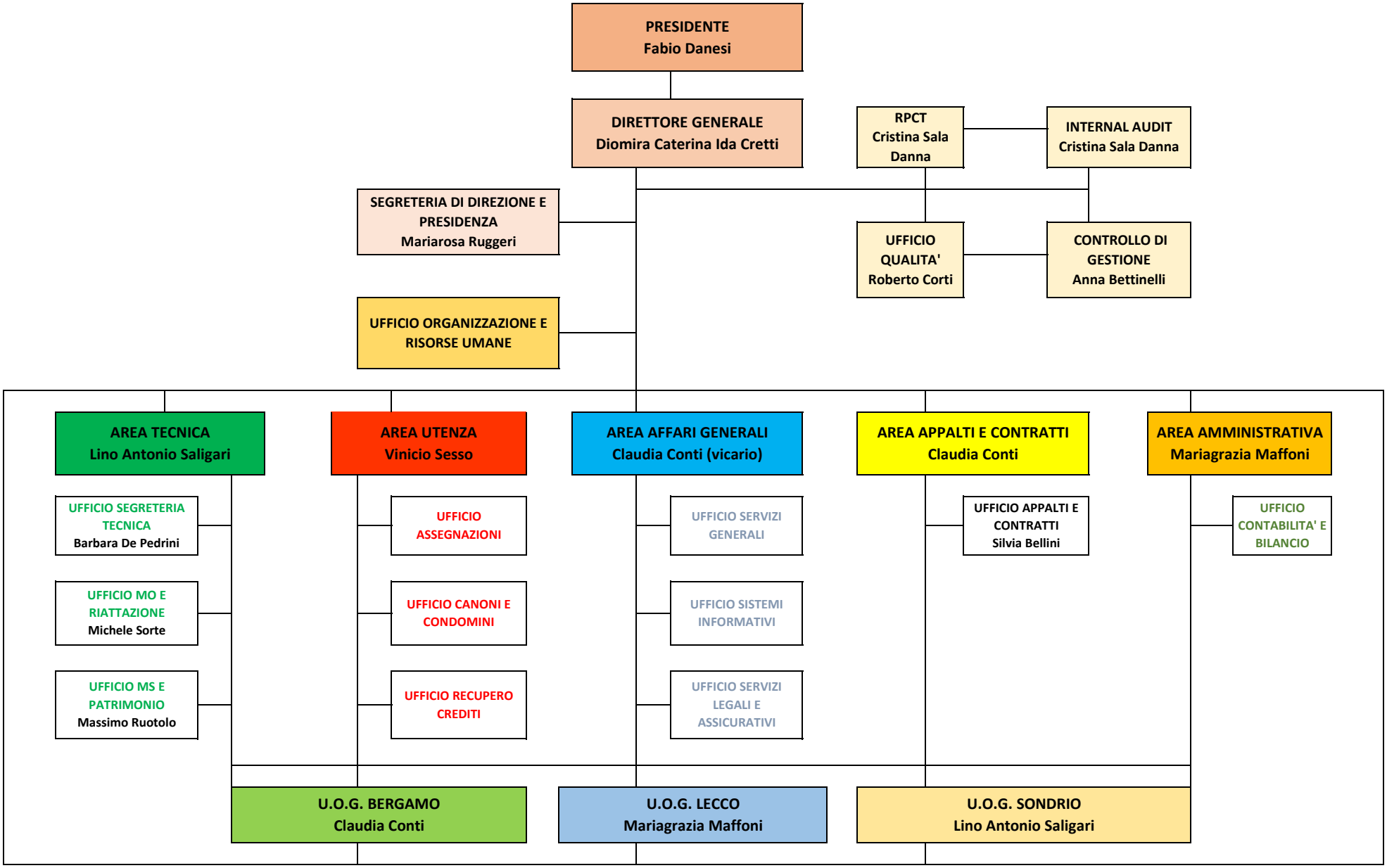
ARTICOLAZIONE DEGLI UFFICI NOMINATIVA