conforme alla determinazione DG n. 441 del 14 dicembre 2020

ALER Azienda Lombarda per l'Edilizia Residenziale Bergamo Lecco Sondrio

Regione Lombardia
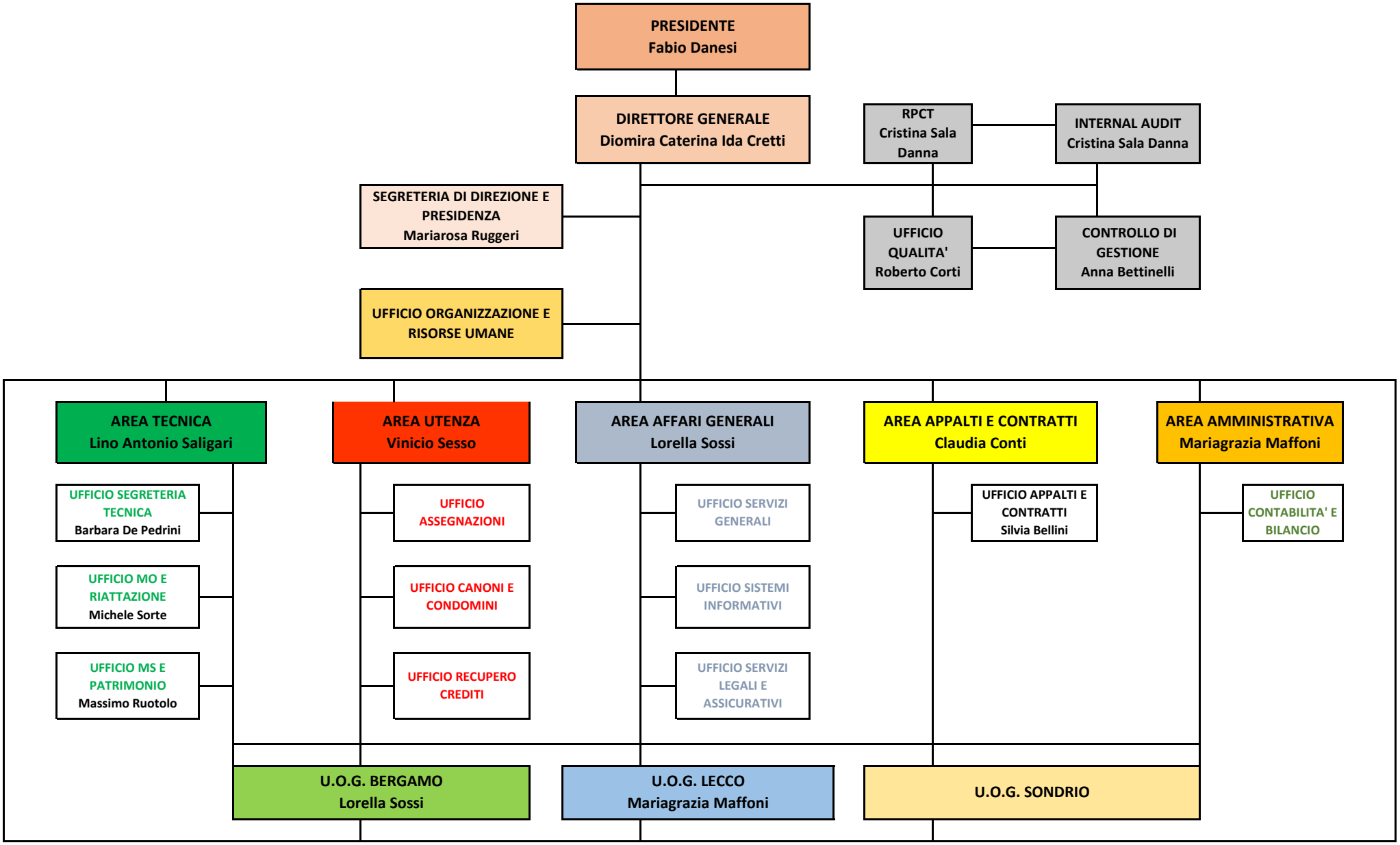
ARTICOLAZIONE DEGLI UFFICI NOMINATIVA