ALER Azienda Lombarda per l'Edilizia Residenziale Bergamo Lecco Sondrio

Regione Lombardia
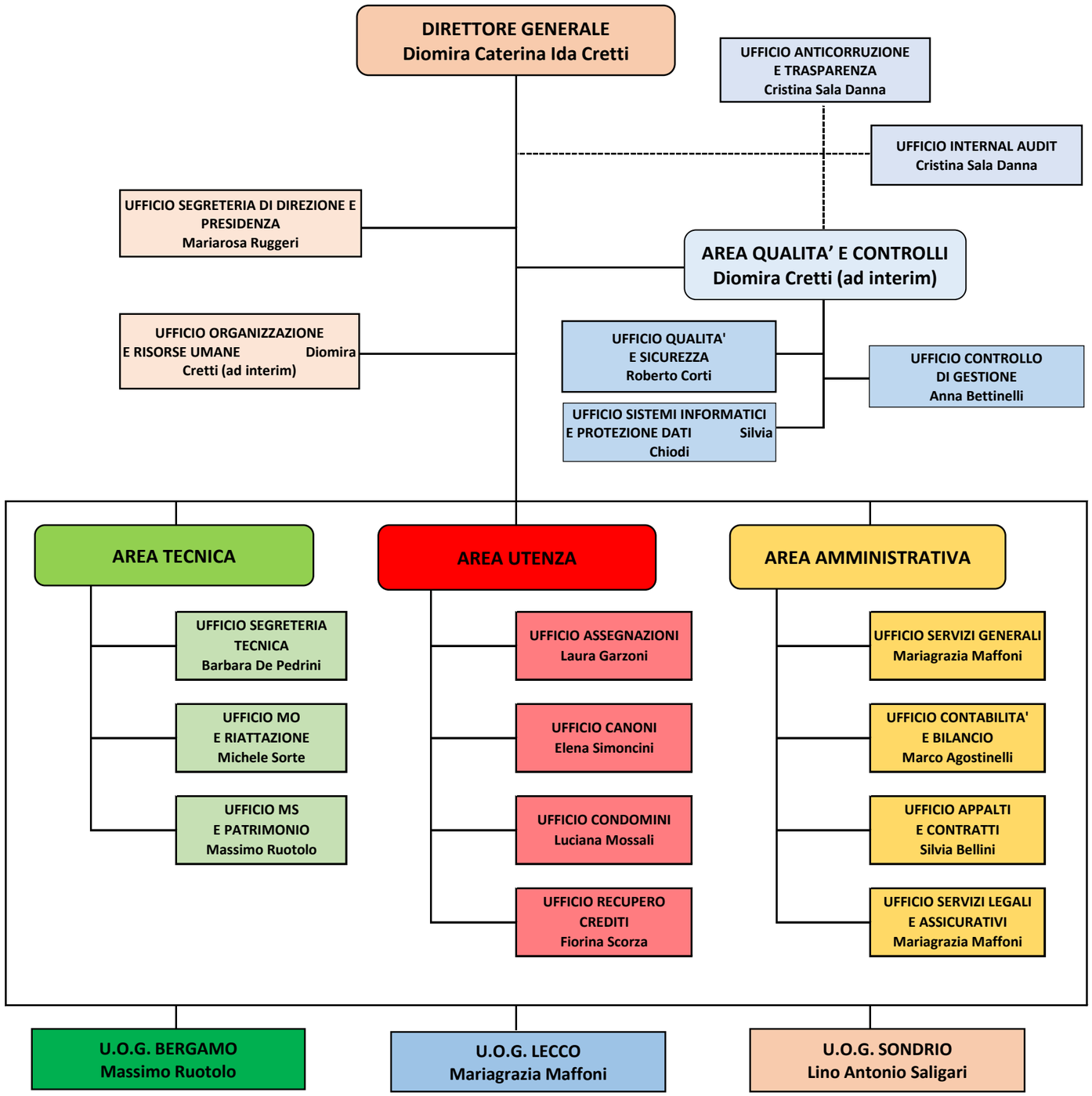
ARTICOLAZIONE NOMINATIVA DEGLI UFFICI