

COMUNE DI CISERANO
(località ZINGONIA)
- PROVINCIA DI BERGAMO -

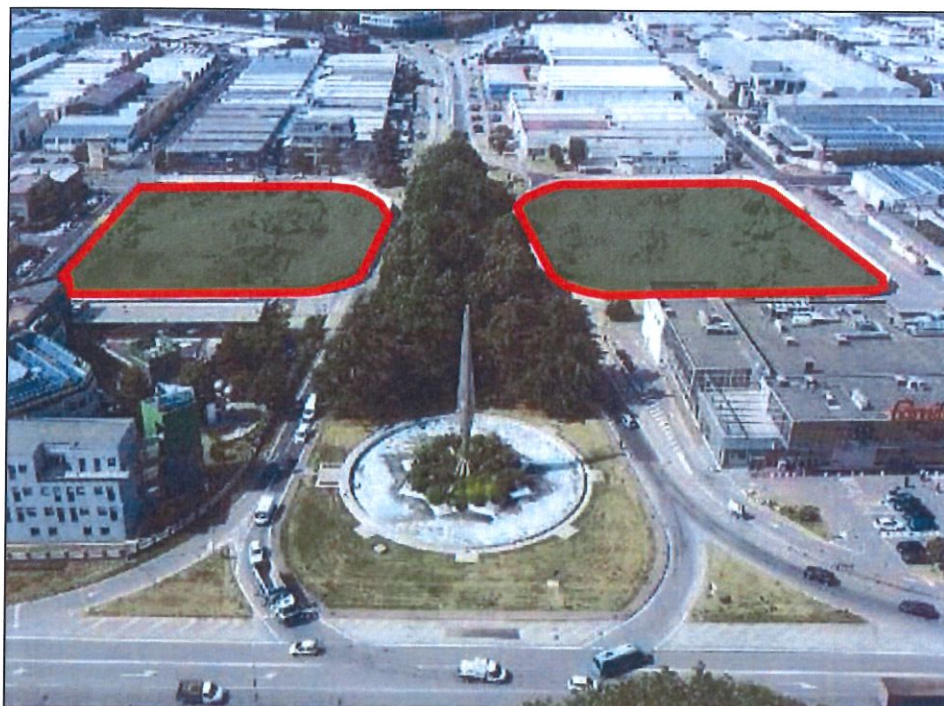

ASTA PUBBLICA
PER L'ALIENAZIONE DI TERRENI DI PROPRIETA'
IN UNICO LOTTO
area ex Torri "Anna" ed "Athena"

24 MAG 2022



ALLEGATO "B"
Visura catastale

Visura storica per immobile Situazione degli atti informatizzati al 20/04/2022

Dati della richiesta	Comune di CISERANO (Codice:C730)
Catasto Terreni	Provincia di BERGAMO Foglio: 9 Particella: 5760

Area di enti urbani e promiscui dal 14/04/2022

N.	DATI IDENTIFICATIVI			DATI CLASSAMENTO				DATI DERIVANTI DA	
	Foglio	Particella	Sub Porz	Qualità Classe	Superficie(m²) ha are ca	Deduz	Reddito		
1	9	5760	-	ENTE URBANO	64 80		Dominicale	Agrario	Variazione del 14/04/2022 Pratica n. BG0048685 in atti dal 14/04/2022 presentato il 13/04/2022 (n. 48685.1/2022)
Notifica				Partita	1				
Annotazioni									
di immobile: SR - Superficie reale= 6444 MQ COMPRENDE IL FG. 9 N. 1642,1643,1665,1666,1667,1668,1669,1670,1711,1714									

Mappali Fabbricati Correlati
Codice Comune C730 - Foglio 2 - Particella 5760/

Area di enti urbani e promiscui dal 30/10/2019

N.	DATI IDENTIFICATIVI			DATI CLASSAMENTO				DATI DERIVANTI DA	
	Foglio	Particella	Sub Porz	Qualità Classe	Superficie(m²) ha are ca	Deduz	Reddito		
1	9	5760	-	ENTE URBANO	64 80		Dominicale	Agrario	Tipo Mappale del 30/10/2019 Pratica n. BG0119405 in atti dal 30/10/2019 presentato il 30/10/2019 (n. 119405.2/2019)
Notifica				Partita	1				
Annotazioni									
di immobile: COMPRENDE IL FG. 9 N. 1642,1643,1665,1666,1667,1668,1669,1670,1711,1714									

Nella variazione sono stati soppressi i seguenti immobili:

Foglio:9 Particella:1642 ; Foglio:9 Particella:1643 ; Foglio:9 Particella:1665 ; Foglio:9 Particella:1666 ; Foglio:9 Particella:1667 ; Foglio:9 Particella:1668 ; Foglio:9 Particella:1669 ; Foglio:9 Particella:1670 ; Foglio:9 Particella:1711 ;

Foglio:9 Particella:1714 ;

Visura storica per immobile

Situazione degli atti informatizzati al 20/04/2022

Area di enti urbani e promiscui dal 30/10/2019

N.	DATI IDENTIFICATIVI				DATI CLASSAMENTO				DATI DERIVANTI DA		
	Foglio	Particella	Sub	Porz	Qualità Classe	Superficie(m ²) ha are ca	Deduz	Reddito			
1	9	5760		-	ENTE URBANO	2 50			Dominicale	Agrario	Tipo Mappale del 30/10/2019 Pratica n. BG0119405 in atti dal 30/10/2019 presentato il 30/10/2019 (n. 119405.1/2019)
Notifica					Partita	1					

Nella variazione sono stati soppressi i seguenti immobili:

Foglio:9 Particella:652 ;

Situazione dell'unità immobiliare che ha originato il precedente dall'impianto meccanografico

N.	DATI IDENTIFICATIVI				DATI CLASSAMENTO				DATI DERIVANTI DA		
	Foglio	Particella	Sub	Porz	Qualità Classe	Superficie(m ²) ha are ca	Deduz	Reddito			
1	9	652		-	ENTE URBANO	2 50			Dominicale	Agrario	Impianto meccanografico del 01/06/1988
Notifica					Partita	1					

Visura telematica

Tributi speciali: Euro 0,90

Visura storica per immobile

Situazione degli atti informatizzati al 15/04/2022

Dati della richiesta	Comune di CISERANO (Codice:C730)
Catasto Terreni	Provincia di BERGAMO Foglio: 9 Particella: 5761

Area di enti urbani e promiscui dal 14/04/2022

N.	DATI IDENTIFICATIVI			DATI CLASSAMENTO				DATI DERIVANTI DA	
	Foglio	Particella	Sub	Porz	Qualità Classe	Superficie(m²) ha are ca	Deduz		Reddito
1	9	5761	-	-	ENTE URBANO	58 40		Dominicale Agrario	Variazione del 14/04/2022 Pratica n. BG0048686 in atti dal 14/04/2022 presentato il 13/04/2022 (n. 48686.1/2022)
Notifica				Partita		1			
Annotazioni									
di immobile: SR - Superficie reale= 6685 MQ COMPRENDE IL FG. 9 N. 1726,1727,1728,1729,1730,1731,1732,1733,1734,1735,1736,1737,1738,3281,3283,3285,3290									

Mappali Fabbricati Correlati

Codice Comune C730 - Foglio 3 - Particella 5761/

Area di enti urbani e promiscui dal 31/10/2019

N.	DATI IDENTIFICATIVI			DATI CLASSAMENTO				DATI DERIVANTI DA	
	Foglio	Particella	Sub	Porz	Qualità Classe	Superficie(m²) ha are ca	Deduz		Reddito
1	9	5761	-	-	ENTE URBANO	58 40		Dominicale Agrario	Tipo Mappale del 31/10/2019 Pratica n. BG0119893 in atti dal 31/10/2019 presentato il 31/10/2019 (n. 119893.2/2019)
Notifica				Partita		1			
Annotazioni									
di immobile: COMPRENDE IL FG. 9 N. 1726,1727,1728,1729,1730,1731,1732,1733,1734,1735,1736,1737,1738,3281,3283,3285,3290									

Nella variazione sono stati soppressi i seguenti immobili:

Foglio:9 Particella:1726 ; Foglio:9 Particella:1727 ; Foglio:9 Particella:1728 ; Foglio:9 Particella:1729 ; Foglio:9 Particella:1730 ; Foglio:9 Particella:1731 ; Foglio:9 Particella:1732 ; Foglio:9 Particella:1733 ; Foglio:9 Particella:1734 ; Foglio:9 Particella:1735 ; Foglio:9 Particella:1736 ; Foglio:9 Particella:1737 ; Foglio:9 Particella:1738 ; Foglio:9 Particella:3281 ; Foglio:9 Particella:3283 ; Foglio:9 Particella:3285 ; Foglio:9 Particella:3290 ;

Visura storica per immobile

Situazione degli atti informatizzati al 15/04/2022

Area di enti urbani e promiscui dal 31/10/2019

N.	DATI IDENTIFICATIVI			DATI CLASSAMENTO				DATI DERIVANTI DA			
	Foglio	Particella	Sub	Porz	Qualità Classe	Superficie(m ²) ha are ca	Deduz		Reddito		
1	9	5761		-	ENTE URBANO	33 30			Dominicale	Agrario	Tipo Mappale del 31/10/2019 Pratica n. BG0119893 in atti dal 31/10/2019 presentato il 31/10/2019 (n. 119893.1/2019)
Notifica				Partita		1					

Nella variazione sono stati soppressi i seguenti immobili:

Foglio:9 Particella:3288 ;

Situazione dell'unità immobiliare che ha originato il precedente dal 31/10/2019

N.	DATI IDENTIFICATIVI			DATI CLASSAMENTO				DATI DERIVANTI DA			
	Foglio	Particella	Sub	Porz	Qualità Classe	Superficie(m ²) ha are ca	Deduz		Reddito		
1	9	3288		-	CORTE	33 30			Dominicale	Agrario	VARIAZIONE D'UFFICIO del 31/10/2019 Pratica n. BG0119838 in atti dal 31/10/2019 (n. 119815.1/2019)
Notifica				Partita		2					
Annotazioni		di immobile: CLASSAMENTO SFUGGITO ALL'IMPIANTO MECCANOGRAFICO IST. 119815.2019.									

Sono stati inoltre variati i seguenti immobili:

Foglio:9 Particella:3290 ;

Situazione dell'unità immobiliare dall'impianto meccanografico

N.	DATI IDENTIFICATIVI			DATI CLASSAMENTO				DATI DERIVANTI DA			
	Foglio	Particella	Sub	Porz	Qualità Classe	Superficie(m ²) ha are ca	Deduz		Reddito		
1	9	3288		-	INA	33 30	INA		Dominicale	Agrario	Impianto meccanografico del 01/06/1988
Notifica				Partita		2					
Annotazioni		di studio: COMUNE AL NUM. 1726, 1727, 1728, 1729, 1730, 1731, 1732, 1733, 1734, 1735, 1736 E 173 (ELEMENTI IN CORSO DI CONTROLLO)									

Visura storica per immobile

Situazione degli atti informatizzati al 15/04/2022

Visura telematica

Tributi speciali: Euro 0,90