

PR1a - Disciplina regolativa del territorio comunale

- Servizi esistenti a valenza comunale
- Fabbricato oggetto di intervento

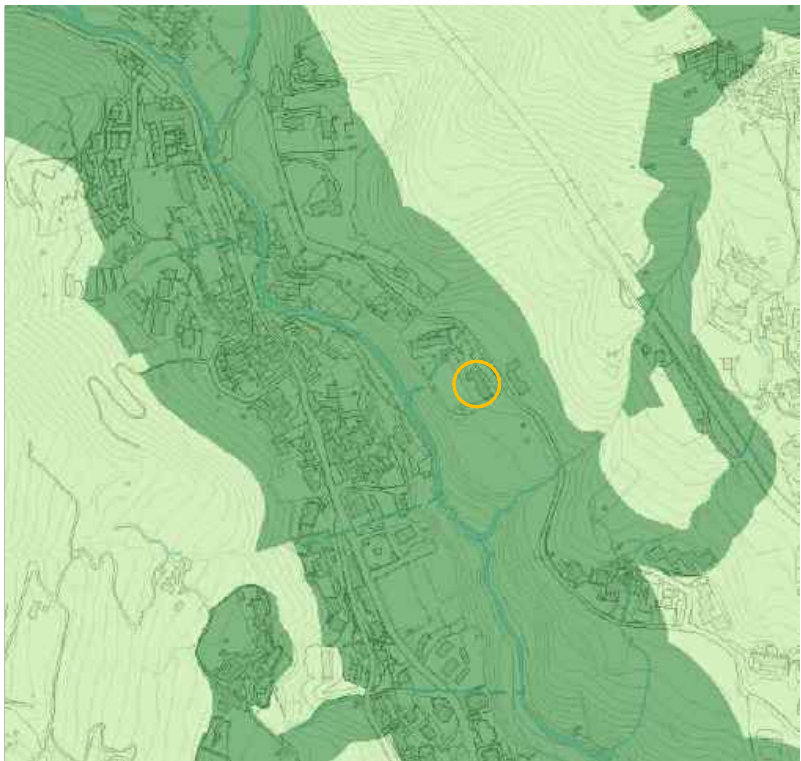

DP21 - Carta della sensibilità paesistica

- Classe V - molto elevata
- Fabbricato oggetto di intervento

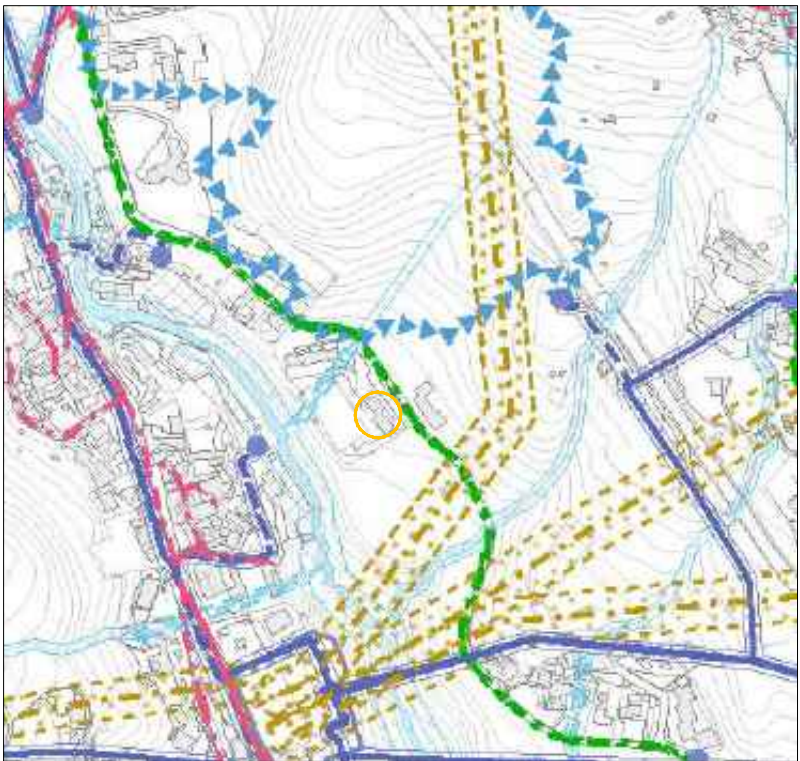

DP14 - Vincoli di salvaguardia e aree di rispetto

- Condotta gas interrata Media Pressione - VI specie e IV specie
- Fabbricato oggetto di intervento

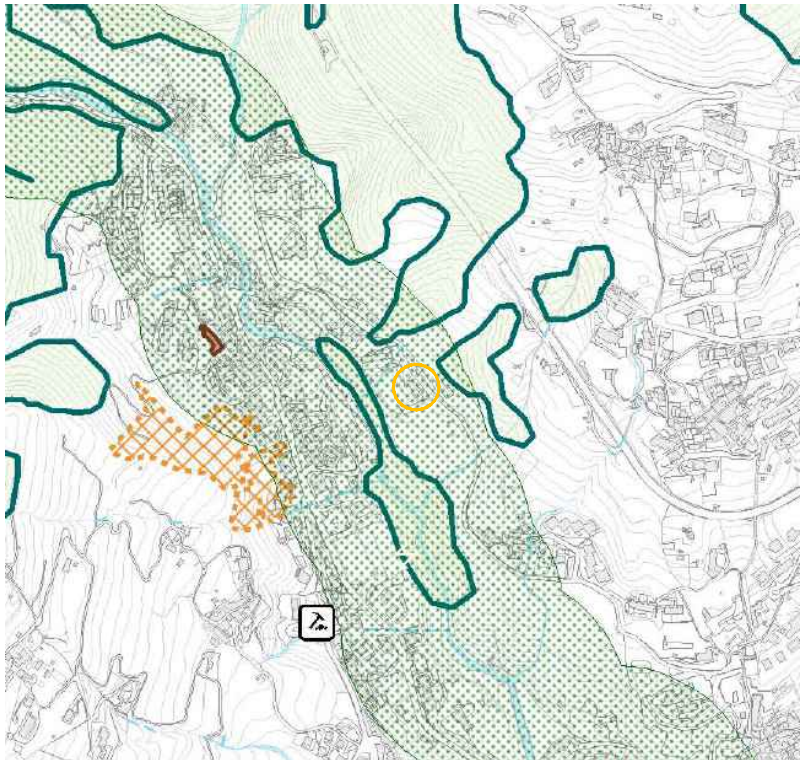

DP13 - Vincoli e tutela beni culturali e paesaggistici

- Fascia di rispetto di fiumi, torrenti e corsi d'acqua (lett. c)
- Fabbricato oggetto di intervento



Estratto mappa

- Fabbricato oggetto di intervento
- NCEU sez. ACQ fg. 7 part. 6496

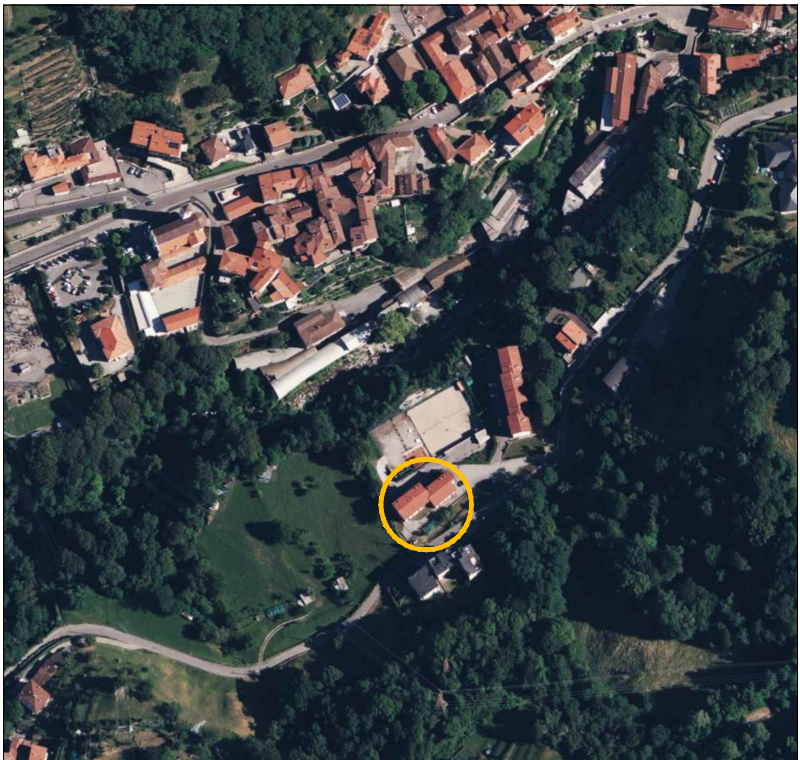

Estratto ortofoto

- Fabbricato oggetto di intervento

Unità Operativa Gestionale

Lecco



Via Mazzini 32/a 24128 Bergamo - Telefono 035/259595 Telefax 035/251185 C.F. e P.IVA 00225430164

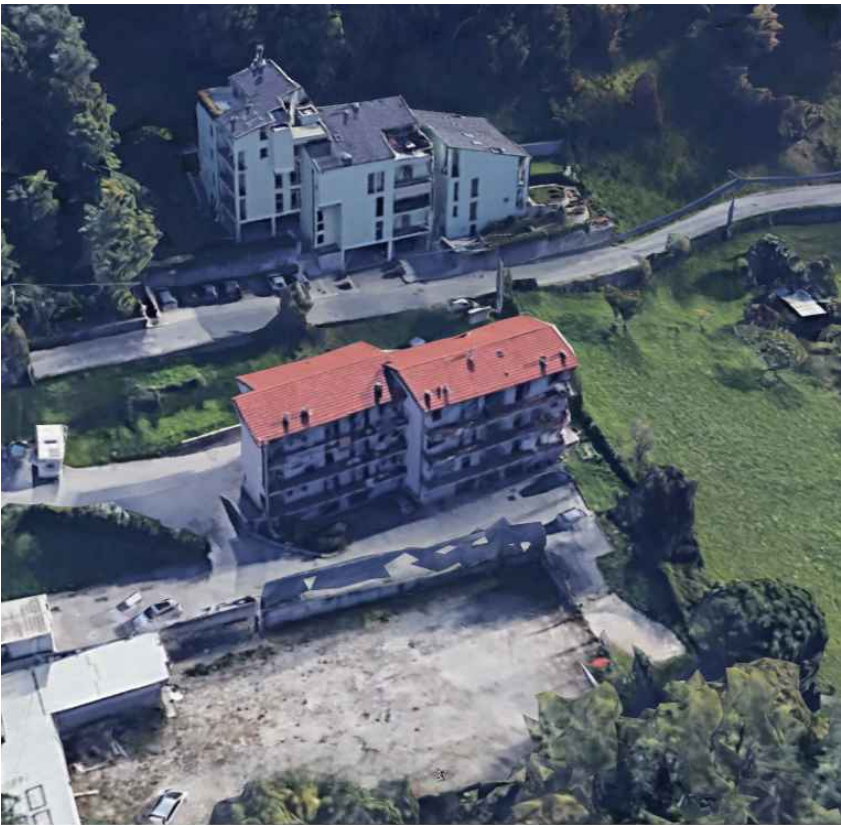

COMUNE DI LECCO

PROGETTO:

VERSO CASA! ALLOGGI TEMPORANEI PER COSTRUIRE RELAZIONI NELLA COMUNITA'
BANDO HOUSING SOCIALE PER PERSONE FRAGILI
FONDAZIONE CARIPLO

OPERE DI MANUTENZIONE STRAORDINARIA - EFFICIENTAMENTO ENERGETICO DI N° 3 ALLOGGI E
OPERE COMPLEMENTARI PARTI COMUNI ESTERNE
LECCO - VIA MOVEDO 37

PROGETTISTA :

CUP: B12D23000010004

CUI: L00225430164202300023

TAV. N°

PROGETTO ESECUTIVO

DESCRIZIONE TAVOLA :

**STATO DI FATTO: INQUADRAMENTO
URBANISTICO E CATASTALE,
ORTOFOTO**

PROGETTISTA: Ing. Massimo Ruotolo
COLLABORATORI: Geom. Andrea Giugni - Geom. Walter Pellegrini

COMMITTENTE : ALER BERGAMO - LECCO- SONDRIO

A01

SCALA:

DATA: OTT. 2023

REV:

AGG.

FILE

U.O.G. Lecco

Via Caduti Lecchesi a Fossoli, 34
Tel. 0341 358311 Fax 0341 358390
info@aler.lecco.it