

ESTRATTO RP01 - Disciplina delle aree
Fabbricati oggetto di intervento
Area B2_Città compatta delle espansioni del dopoguerra

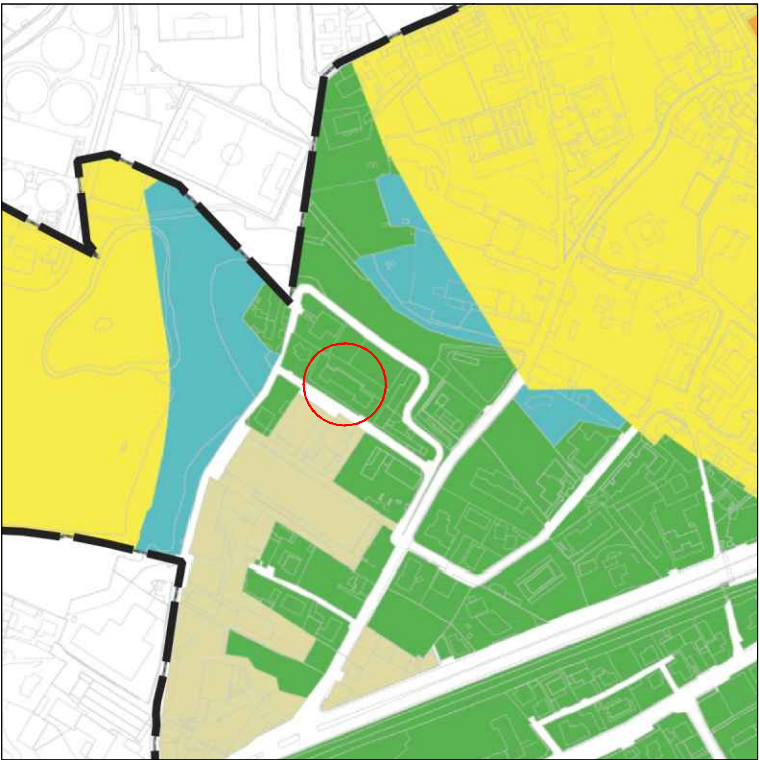

ESTRATTO DP05 - Carta della sensibilità paesistica
Fabbricati oggetto di intervento
Zone B ai sensi dell'art. 142 comma 2 del D.Lgs 42/04 (D.G.R. n° 3859/1985)

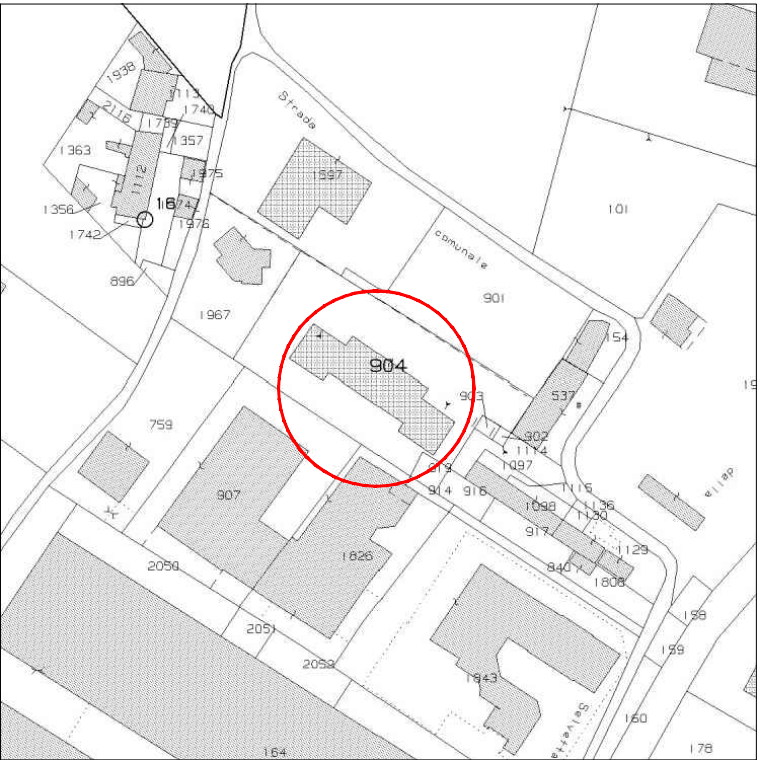

ESTRATTO MAPPA
Fabbricati oggetto di intervento

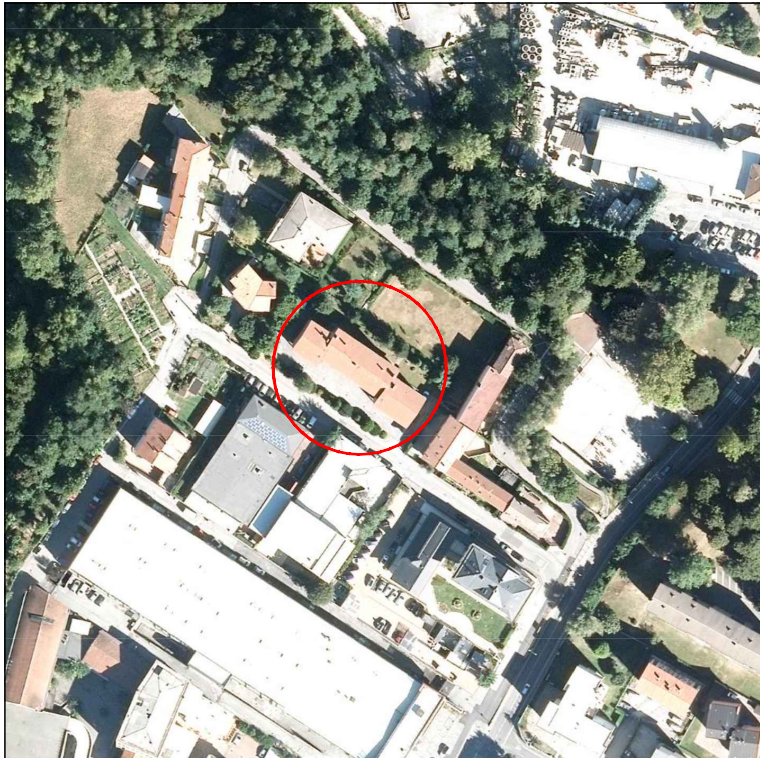

ESTRATTO ORTOFOTO
Fabbricati oggetto di intervento

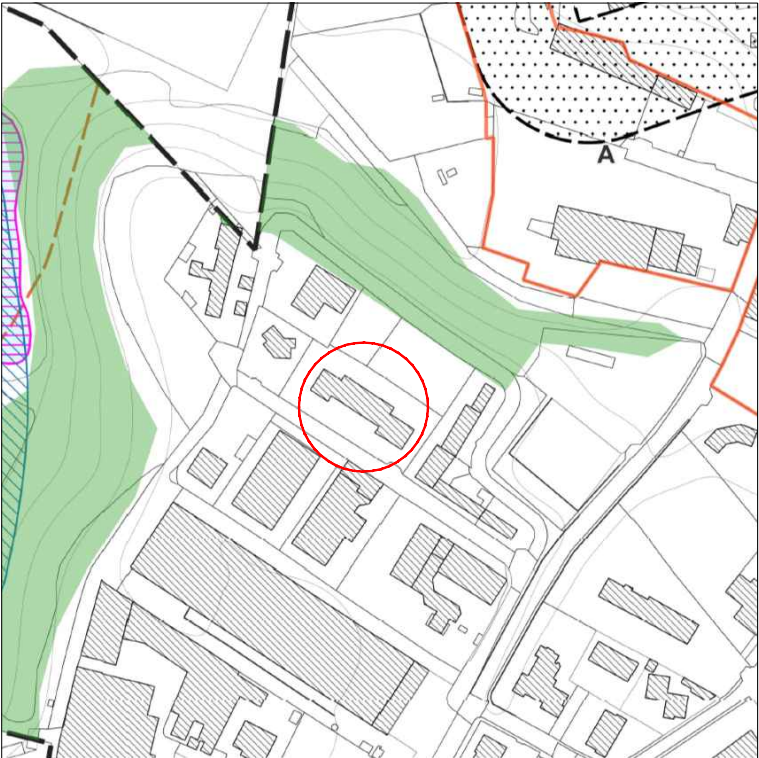

ESTRATTO DA02 - Vincoli e pianificazione sovracomunale
Fabbricati oggetto di intervento

Unità Operativa Gestionale
Lecco



M. PRO LC 00

REV. 00

DATA:15/06/2018

Via Mazzini 32/a 24128 Bergamo - Telefono 035/259595 Telefax 035/251185 C.F. e P.IVA 00225430164



COMUNE DI MALGRATE

INTERVENTO DI SOSTITUZIONE
SERRAMENTI E OSCURANTI DI EDIFICI
DI PROPRIETA' ALER:
LOTTO 1 MALGRATE - VIALE PARADISO, n. 4

PROGETTISTA :

CUP: B42D23000090005

CUI: L00225430164202400035

CODICE ELABORATO

PROGETTO ESECUTIVO

300

DESCRIZIONE TAVOLA :
INQUADRAMENTO
TERRITORIALE

SCALA:

DATA: 12/2025

REV:

AGG.

COMMITTENTE : ALER BERGAMO - LECCO- SONDRIO

FILE

U.O.G. Lecco
Via Caduti Lecchesi a Fossoli, 34
Tel. 0341 358311 Fax 0341 358390
info@aler.lecco.it