

LEGENDA - SERRAMENTI DA SOSTITUIRE

- CORRIMANO PER ADEGUAMENTO PARAPETTI -
finitura RAL 3009 o similare (colorazione parapetti
esistenti), secondo disponibilità
- PF1

PORTAFINESTRA con SOGLIA RIBASSATA 120x240
- PF1

PORTAFINESTRA 120x240
- PF2

PORTAFINESTRA con SOGLIA RIBASSATA 60x240
- F1

FINESTRA 60x150
- F2

FINESTRA 100x280
- P1

PORTONCINO INGRESSO 125x215

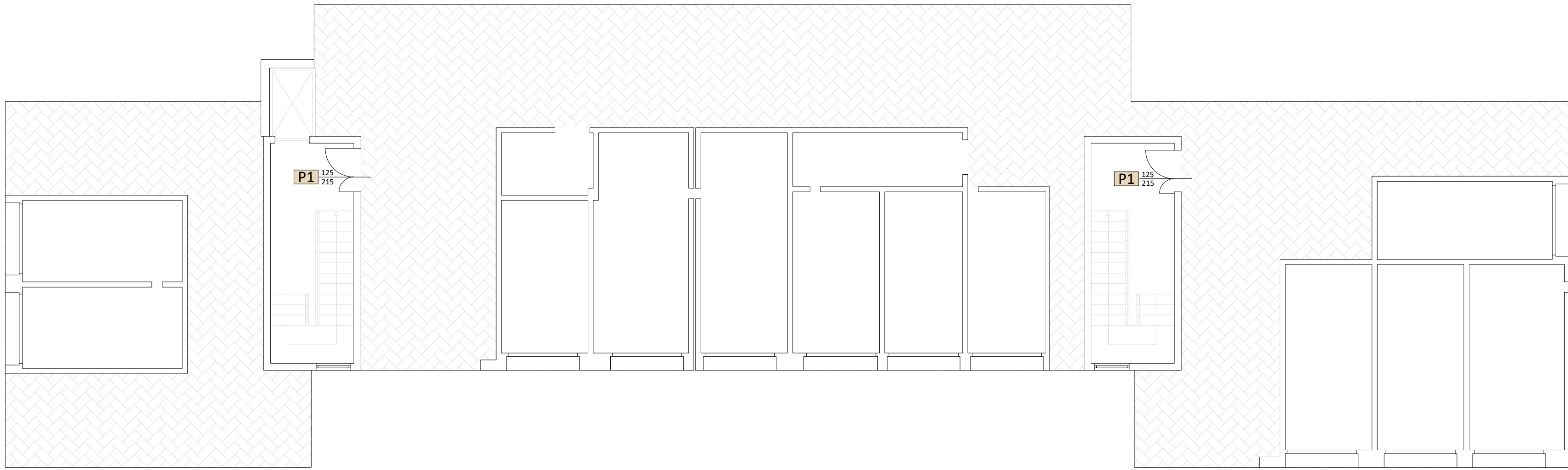

STATO DI FATTO - PIANO TERRA

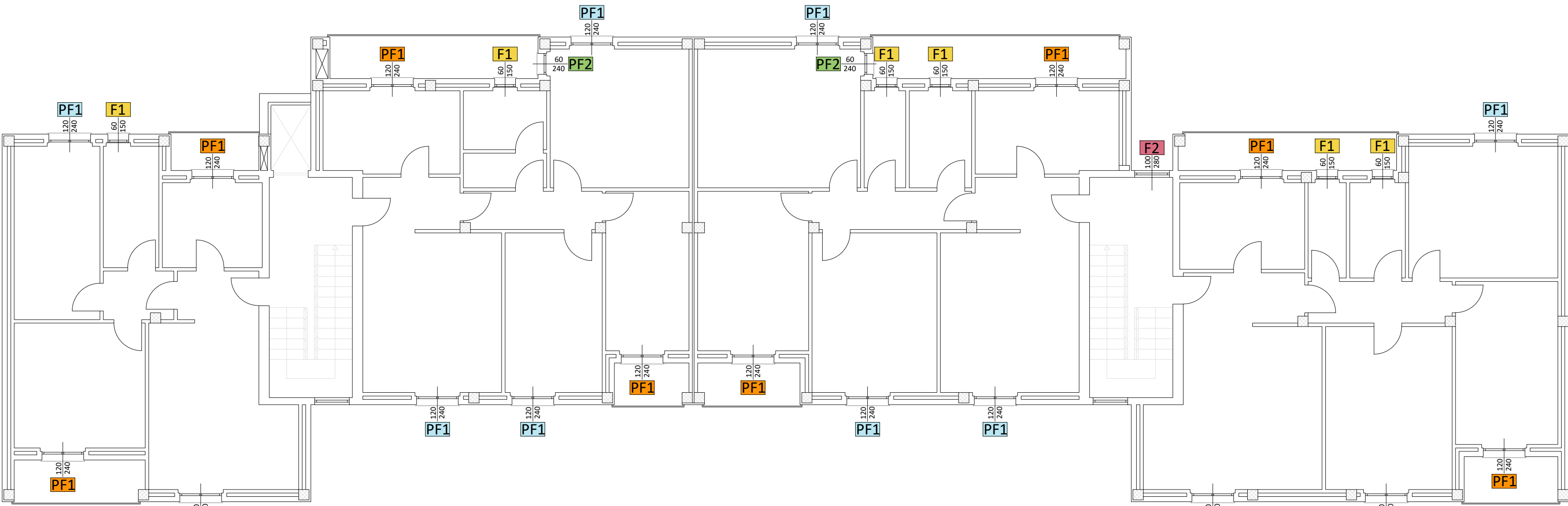

STATO DI FATTO - PIANO TIPO

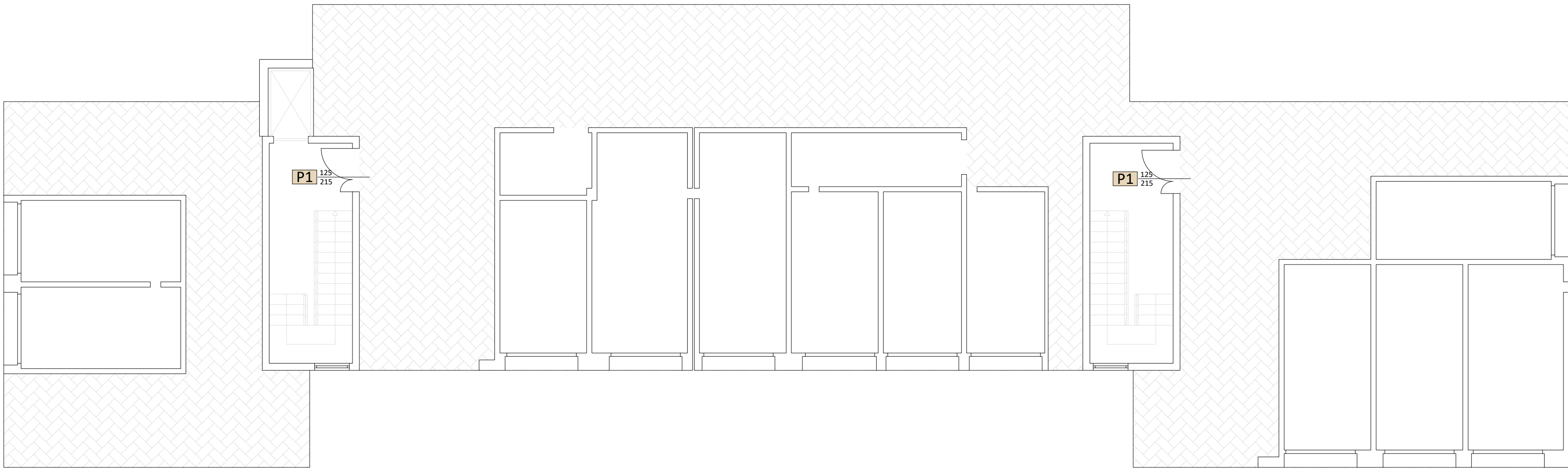

PROGETTO - PIANO TERRA

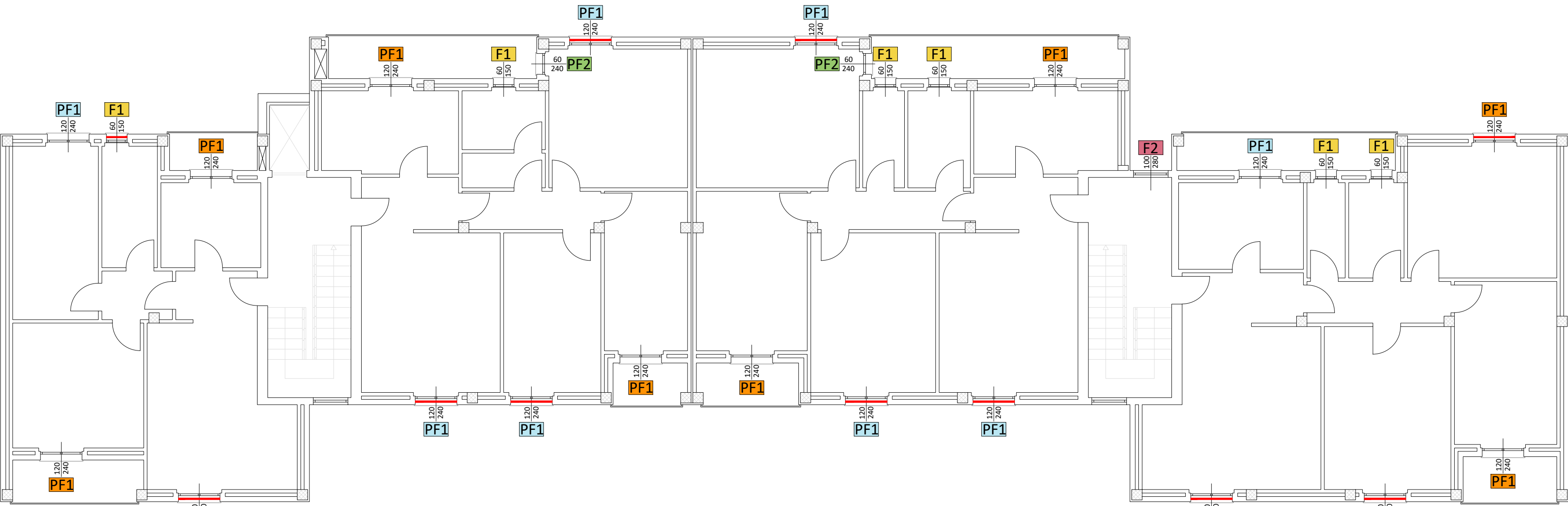

PROGETTO - PIANO TIPO

Unità Operativa Gestionale
Lecco



ALERO

Regione Lombardia

M. PRO LC 00

REV. 00

DATA:15/06/2018

Via Mazzini 32/a 24128 Bergamo - Telefono 035/259595 Telefax 035/251185 C.F. e P.IVA 00225430164



COMUNE DI MALGRATE

INTERVENTO DI SOSTITUZIONE
SERRAMENTI E OSCURANTI DI EDIFICI
DI PROPRIETA' ALER:
LOTTO 1 MALGRATE - VIALE PARADISO, n. 4

PROGETTISTA :

CUP: B42D23000090005

CUI: L00225430164202400035

CODICE ELABORATO

PROGETTO ESECUTIVO304

DESCRIZIONE TAVOLA :
PIANTA:
- PIANO TERRA
- PIANO TIPO

SCALA: 1:100

DATA: 12/2025

REV:

AGG.

FILE

PROGETTISTA: Arch. Leo Antonio Sgarbi c/o ALER BERGAMO-LECCO SONDRIO

COLLABORATORI:

COMMITTENTE : ALER BERGAMO - LECCO- SONDRIO

U.O.G. Lecco
Via Caduti Leccesi a Fossoli, 34
Tel. 0341 358311 Fax 0341 358300
info@aler.lecco.it