

STATO DI FATTO - PIANO TERRA

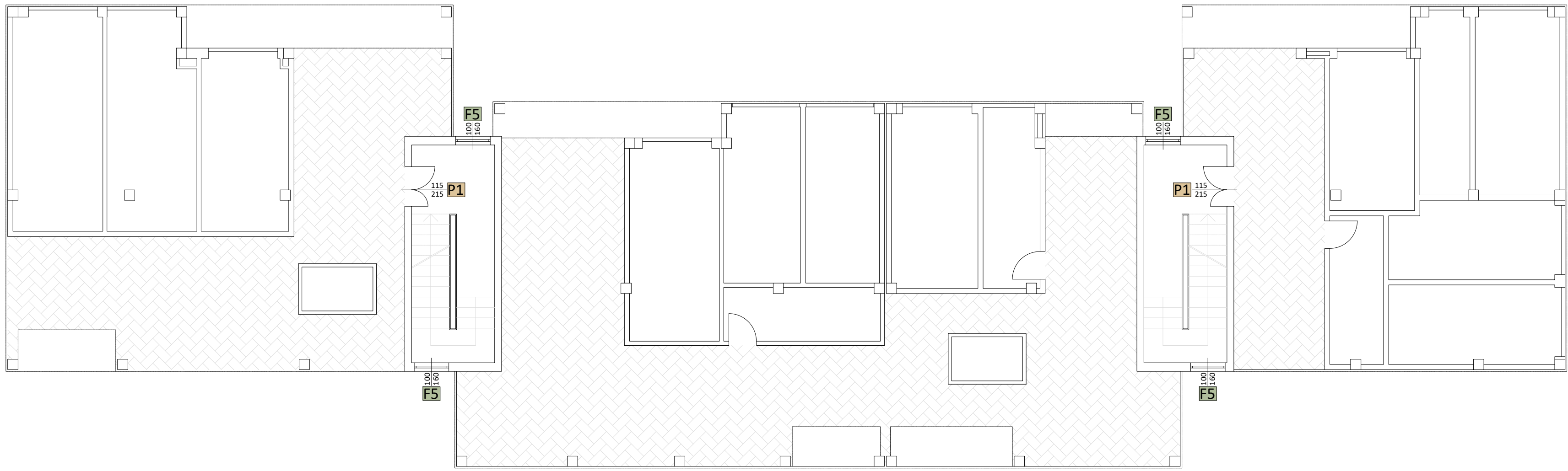

PROGETTO - PIANO TERRA

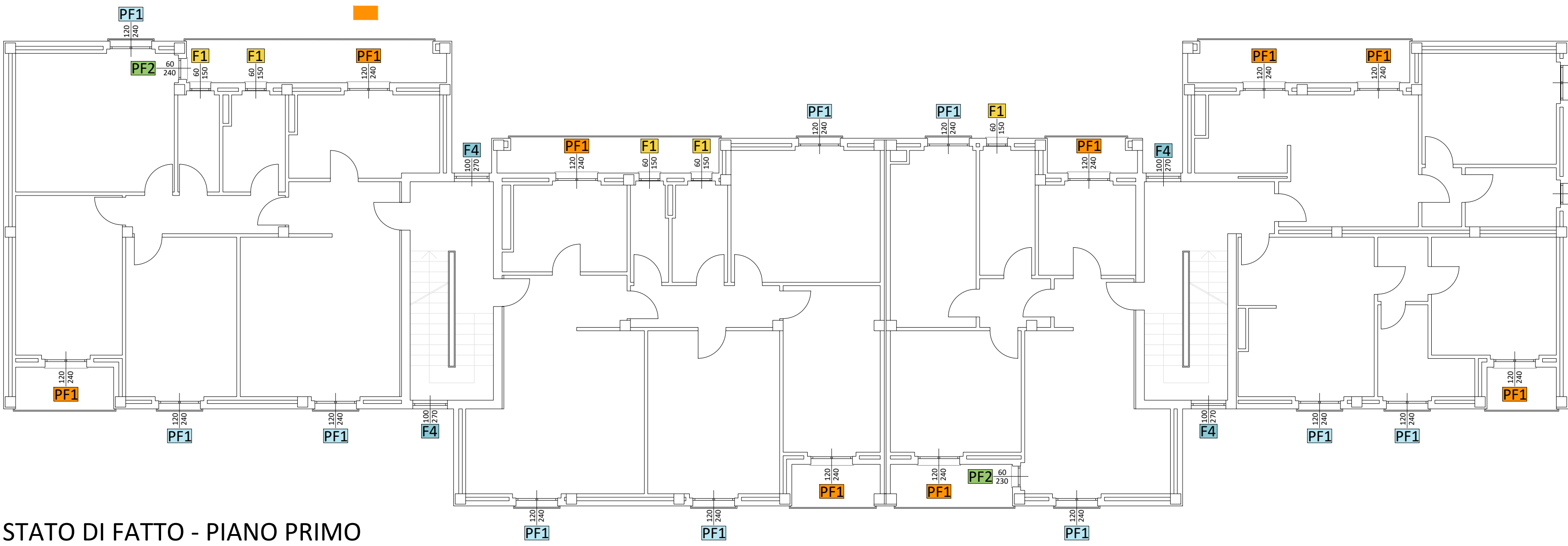

STATO DI FATTO - PIANO PRIMO

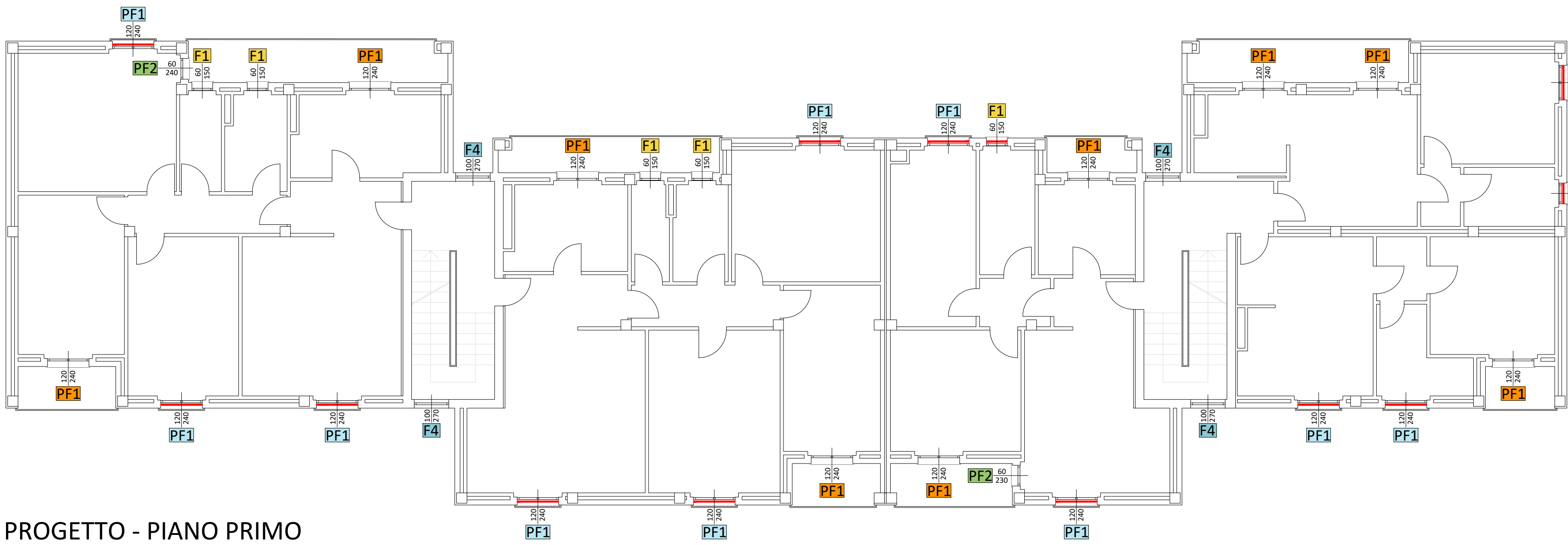

PROGETTO - PIANO PRIMO

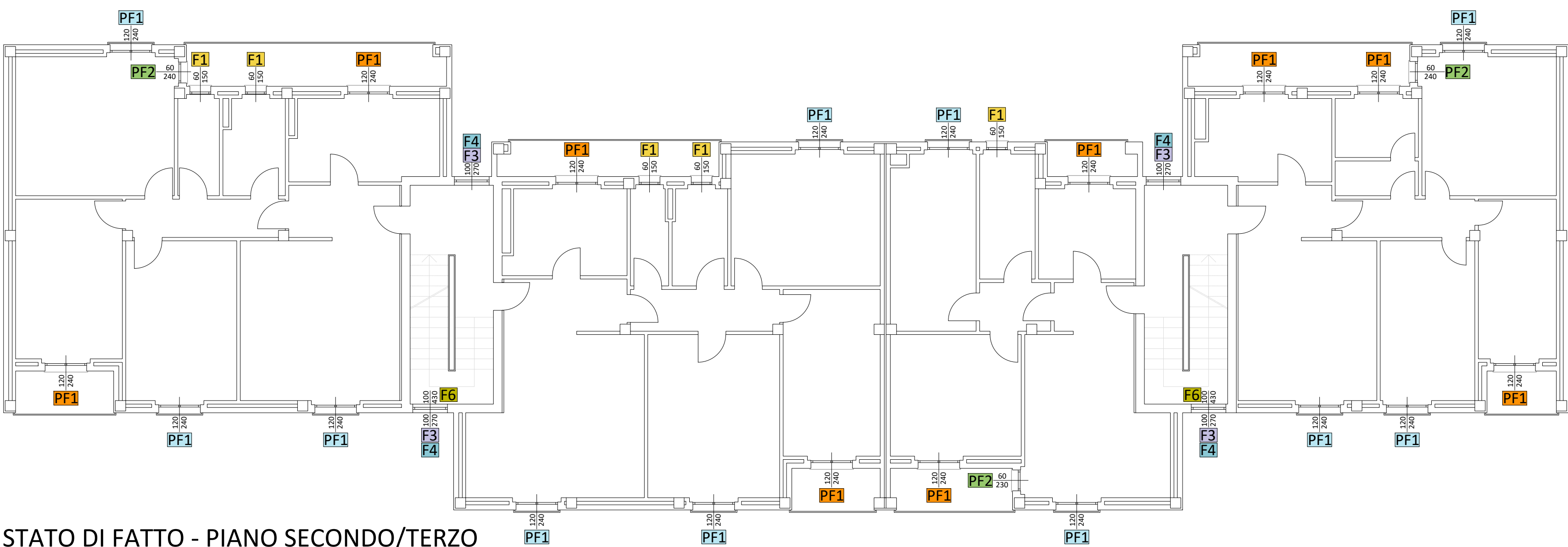

STATO DI FATTO - PIANO SECONDO/TERZO

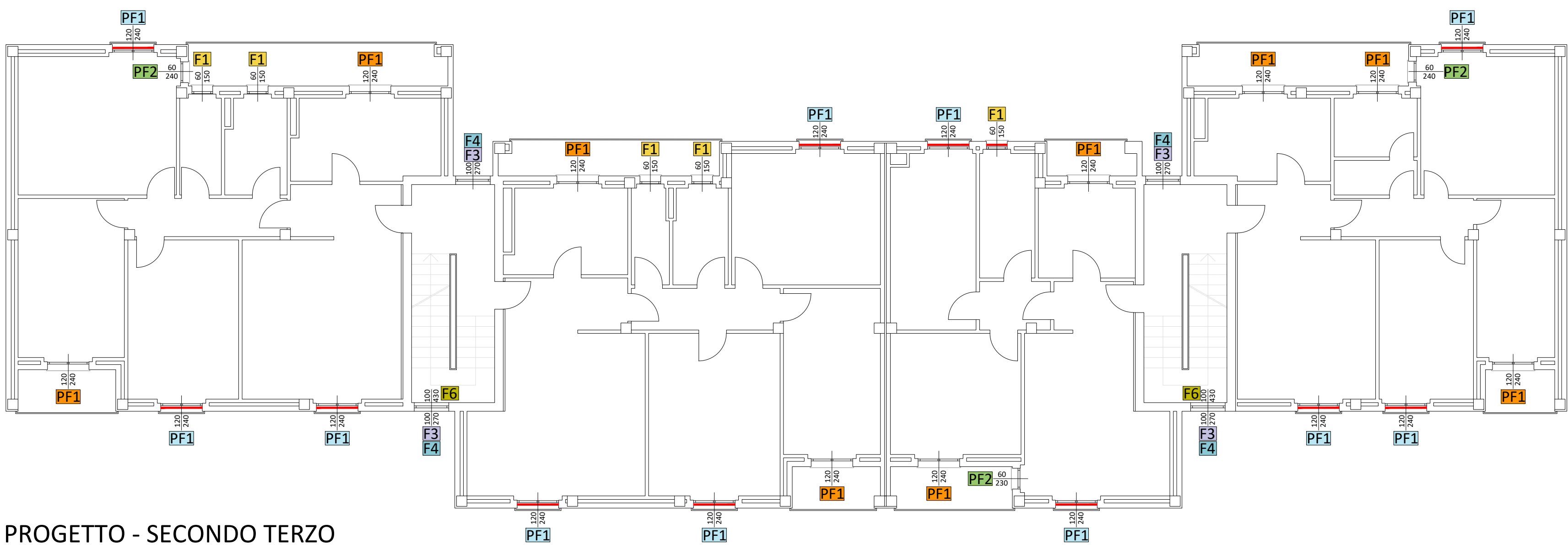

PROGETTO - SECONDO TERZO

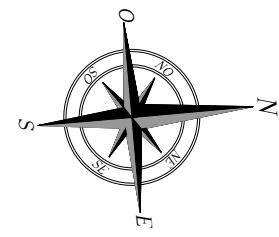

### LEGENDA

- CORRIMANO PER ADEGUAMENTO PARAPETTI
- PF1 PORTAFINESTRA 120x240
- PF1 PORTAFINESTRA con SOGLIA RIBASSATA 120x240
- PF2 PORTAFINESTRA con SOGLIA RIBASSATA 60x240
- F1 FINESTRA 60x150
- F2 FINESTRA 100x150
- F3 FINESTRA 100x270
- F4 FINESTRA 100x270
- F5 FINESTRA 100x160
- F6 FINESTRA 100x430
- P1 PORTONCINO INGRESSO 115x215

Unità Operativa Gestionale

**Lecco**



**ALER**

Regione Lombardia

M. PRO LC 00 REV. 00 DATA: 15/06/2018

Via Mazzini 32/a 24128 Bergamo - Telefono 035/259595 Telefax 035/251185 C.F. e P.IVA 00225430164



## COMUNE DI MERATE

INTERVENTO DI SOSTITUZIONE  
SERRAMENTI E OSCURANTI DI EDIFICI  
DI PROPRIETA' ALER:  
LOTTO 2 MERATE - VIALE CORNAGGIA, n. 8/10

PROGETTISTA :

CUP: B72D23000140005

CUI: L00225430164202400036

CODICE ELABORATO

### PROGETTO ESECUTIVO

**304**

DESCRIZIONE TAVOLA:  
PIANTA CIVICO 8:  
- PIANO TERRA  
- PIANO PRIMO  
- PIANO SECONDO/TERZO

SCALA: 1:100

DATA: 12/2025

REV:

AGG.

FILE

**U.O.G. Lecco**  
Via Caduti Lecchesi a Fossoli, 34  
Tel. 0341 358111 Fax 0341 358390  
info@uog-lecco.it

PROGETTISTA: Arch. Lino Antonio Salgari c/o ALER BERGAMO - LECCO - SONDRIO

COLLABORATORI:

COMMITTENTE : ALER BERGAMO - LECCO - SONDRIO