

STATO DI FATTO - PIANO TERRA

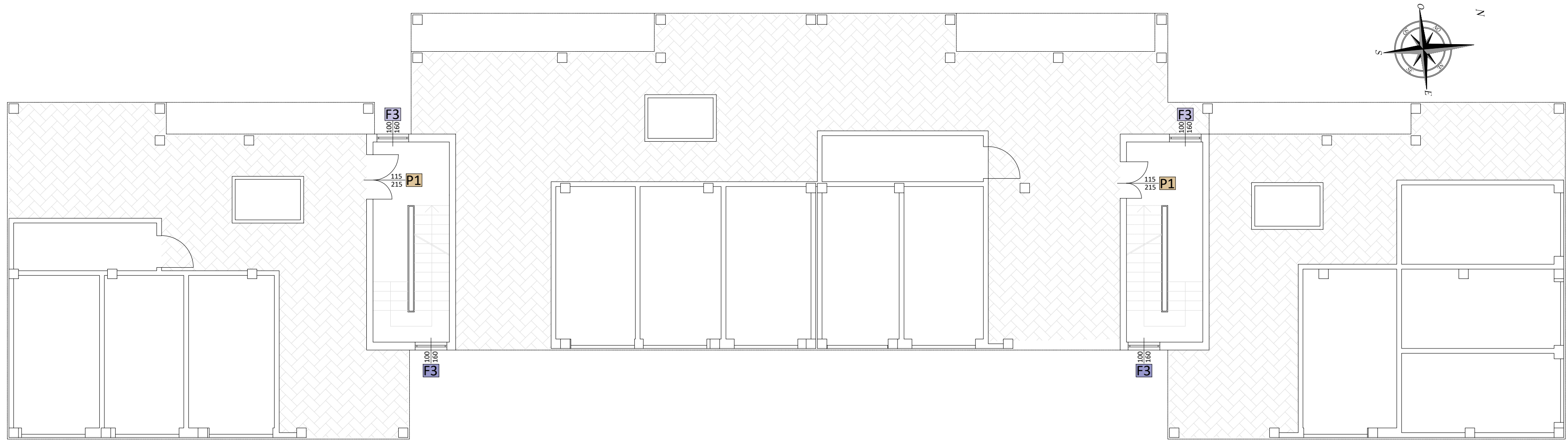

PROGETTO - PIANO TERRA

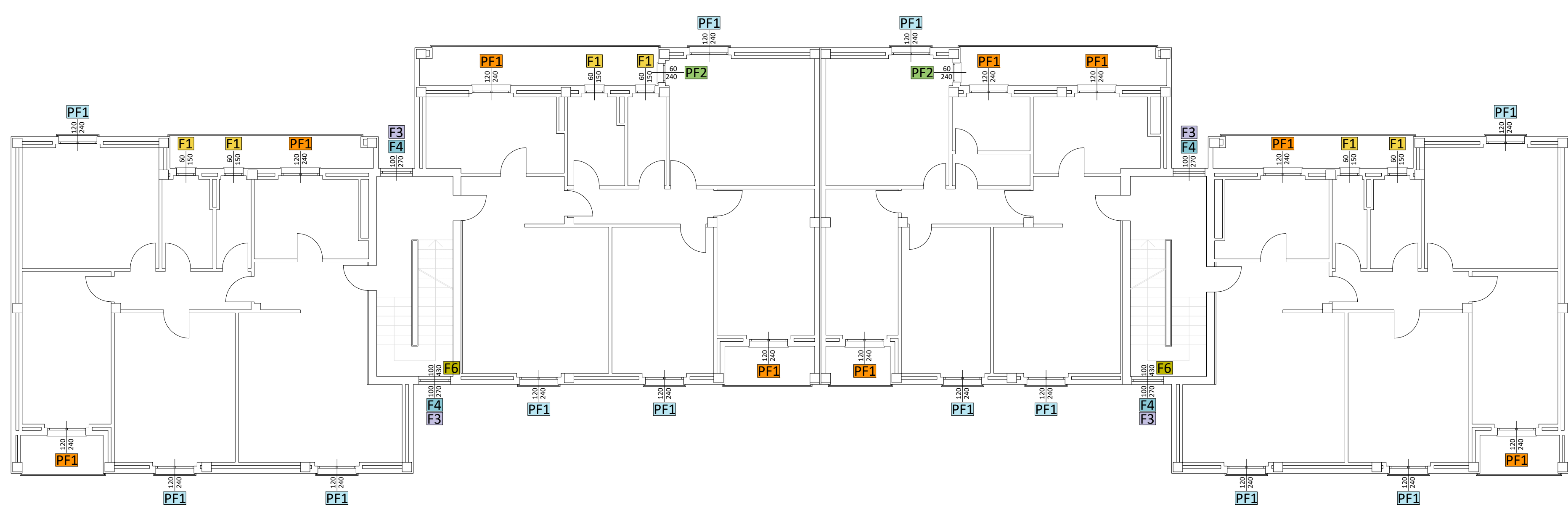

STATO DI FATTO - PIANO PRIMO/SECONDO/TERZO

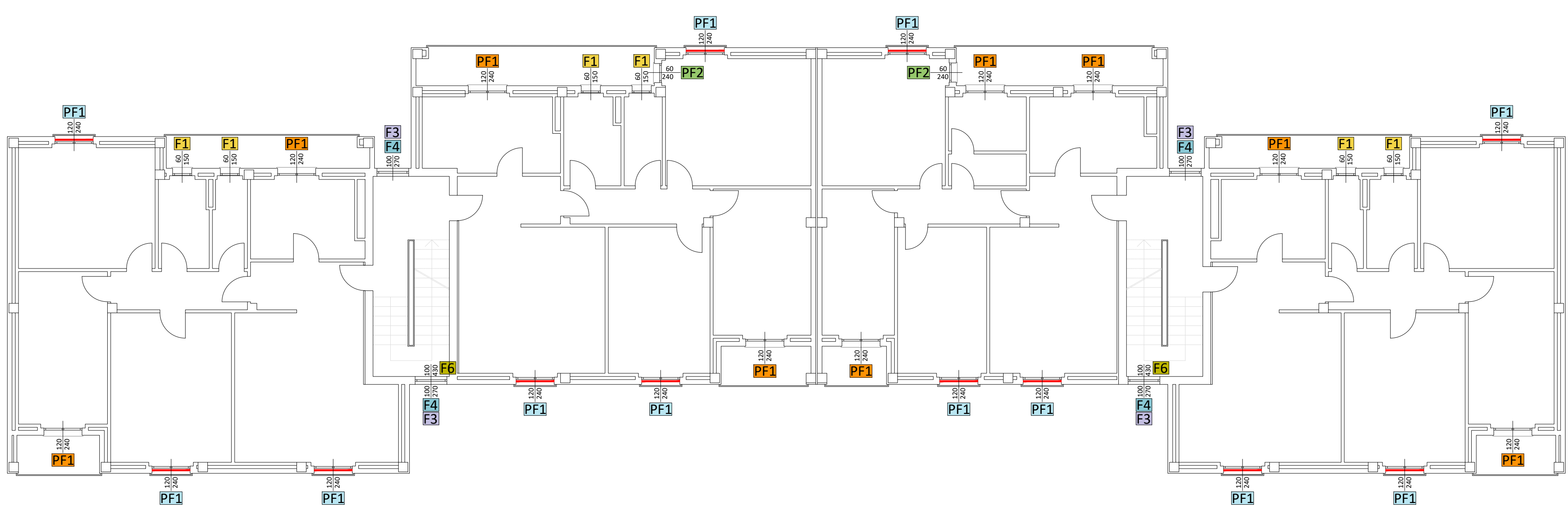

PROGETTO - PIANO PRIMO/SECONDO/TERZO

- LEGENDA**
- CORRIMANO PER ADEGUAMENTO PARAPETTI
 - PF1 PORTAFINESTRA 120x240
 - PF2 PORTAFINESTRA con SOGLIA RIBASSATA 120x240
 - PF2 PORTAFINESTRA con SOGLIA RIBASSATA 60x240
 - F1 FINESTRA 60x150
 - F2 FINESTRA 100x150
 - F3 FINESTRA 100x270
 - F4 FINESTRA 100x270
 - F5 FINESTRA 100x160
 - F6 FINESTRA 100x430
 - P1 PORTONCINO INGRESSO 115x215

Unità Operativa Gestionale
Lecco

COMUNE DI MERATE

INTERVENTO DI SOSTITUZIONE
SERRAMENTI E OSCURANTI DI EDIFICI
DI PROPRIETÀ ALER:
LOTTO 2 MERATE - VIALE CORNAGGIA, n. 8/10

PROGETTISTA:	CUP: 872023000540005	CUP: 100225430164202400036	CONV. C.F. RUBRICO
PROGETTO ESECUTIVO			306
DESCRIZIONE TAVOLA: PIANTA CIVICO 10: - PIANO TERRA - PIANO PRIMO - PIANO SECONDO/TERZO			
PROGETTISTA: U.O.G. Lecco Via Carlo Leccesi a Pozzo, 34 Tel. 031.200221 Fax 031.200000 info@uog-lecco.it			PROGETTO: ALER BERGAMO - LECCO - SONDRIO
COMMITTENTE: ALER BERGAMO - LECCO - SONDRIO			FILE