

STATO DI FATTO
SEZIONE ORIZZONTALE

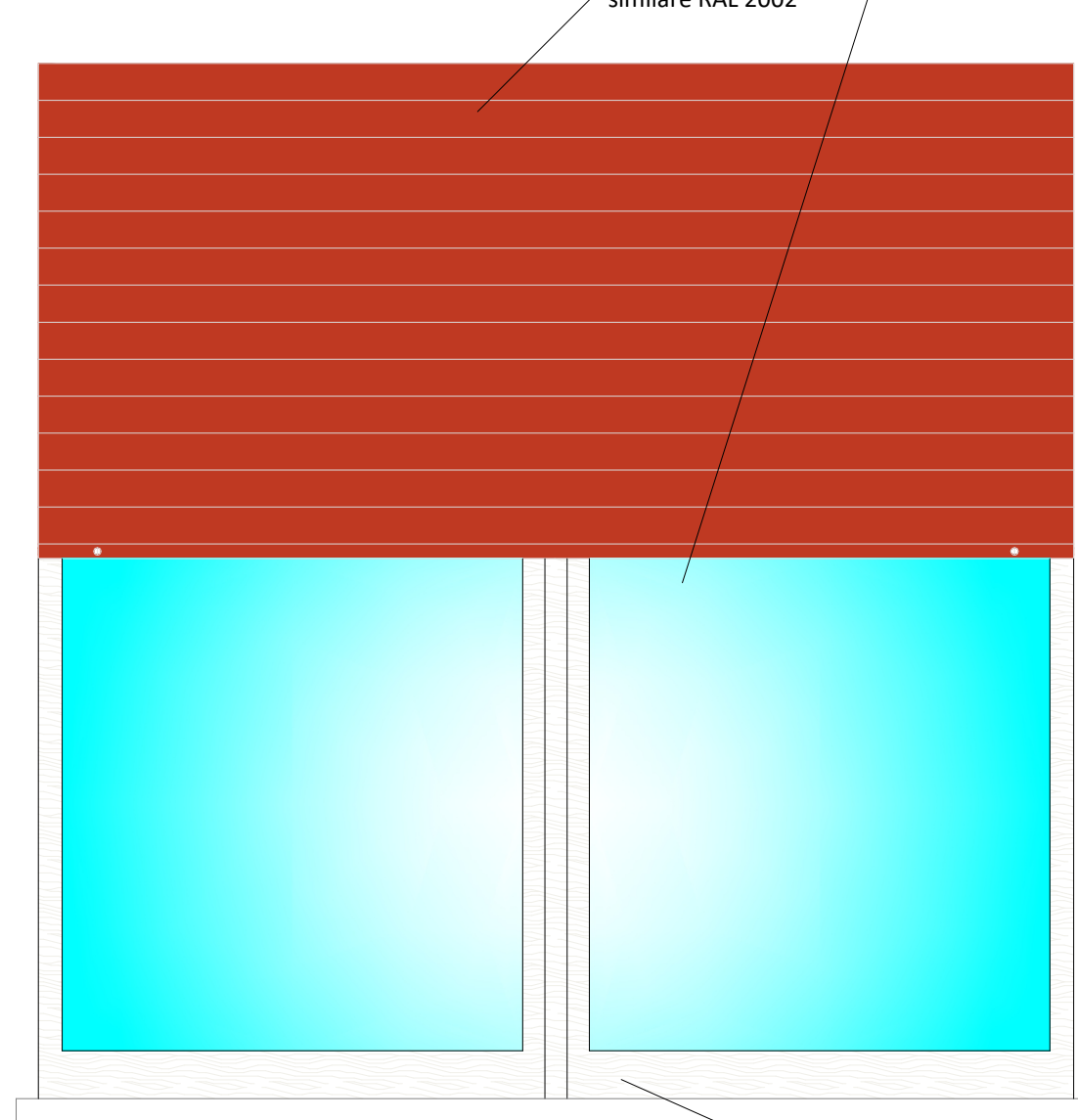

STATO DI FATTO
PROSPETTO

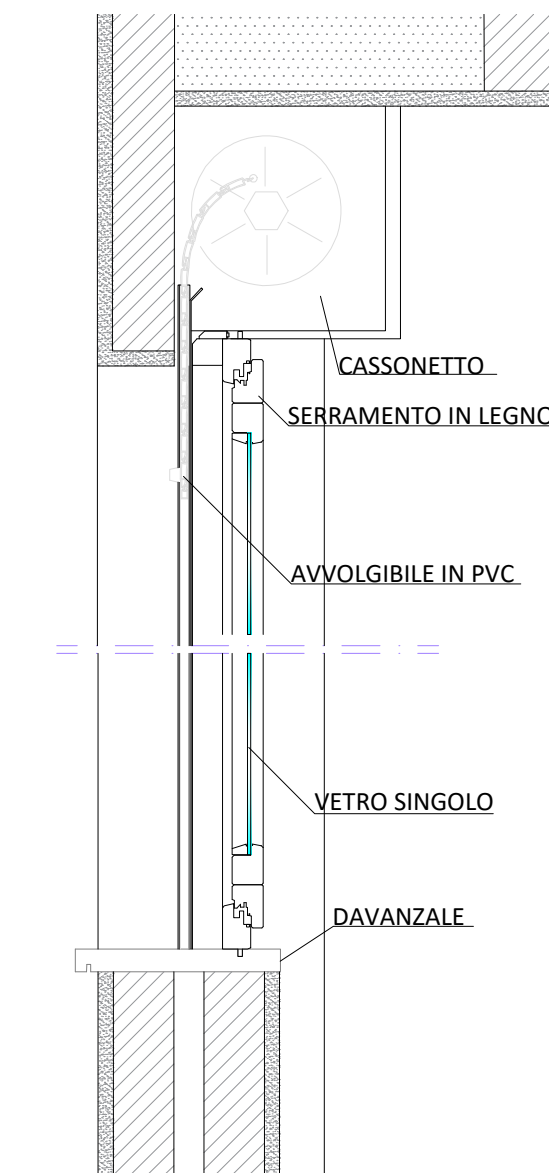

STATO DI FATTO
SEZIONE VERTICALE

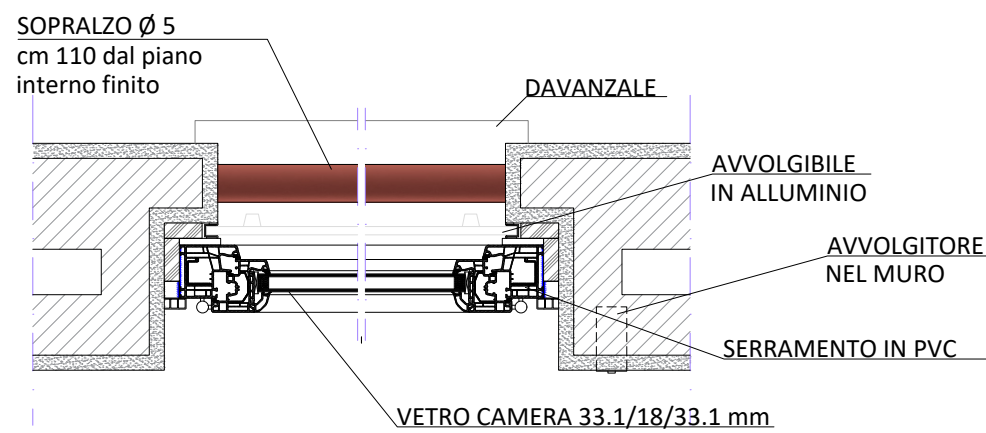

PROGETTO
SEZIONE ORIZZONTALE

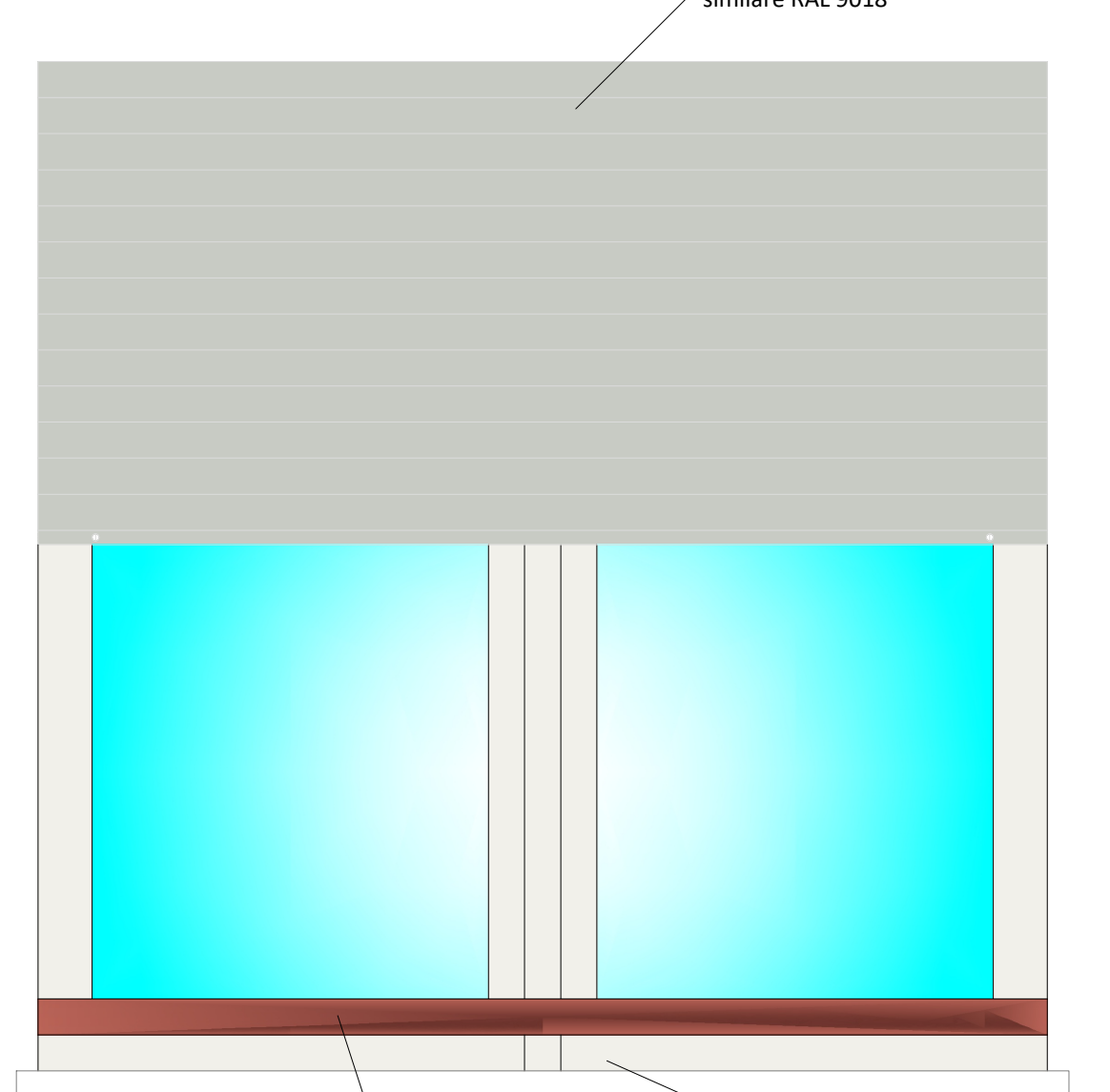

PROGETTO
PROSPETTO

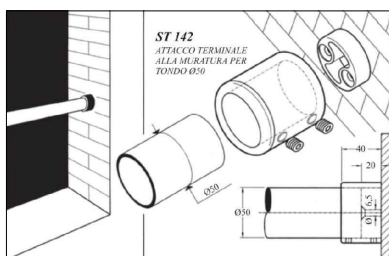

DETTAGLIO DEL TERMINALE SOPRALZO
SIMILARE ST142 - COMPAS S.R.L.

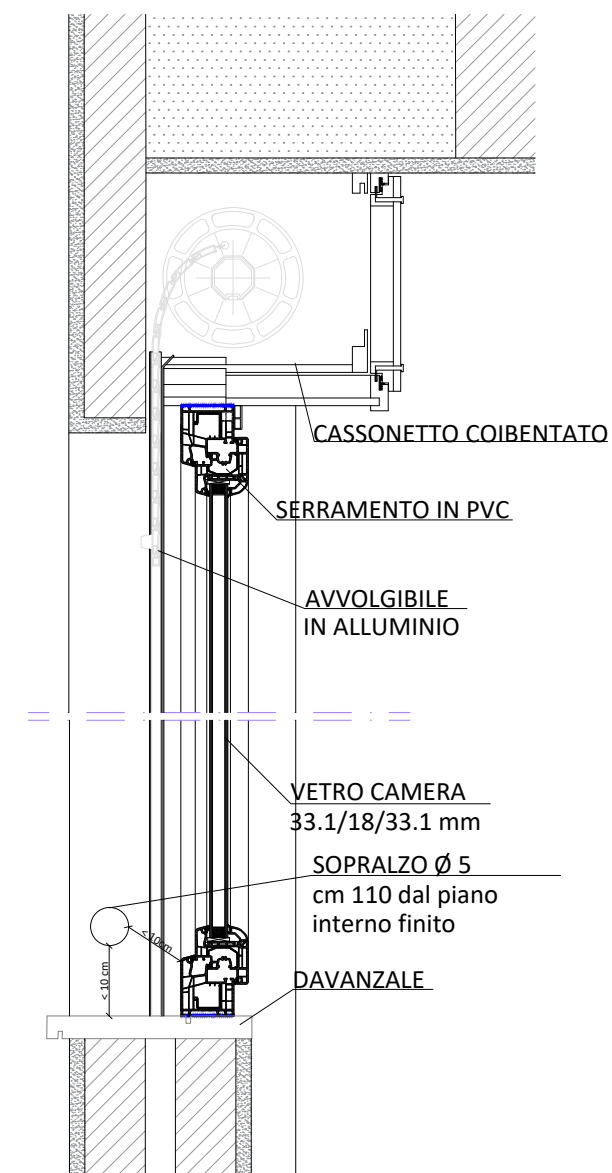

PROGETTO
SEZIONE VERTICALE

Unità Operativa Gestionale

Lecco



M. PRO LC 00

REV. 00

DATA: 15/06/2018

Via Mazzini 32/a 24128 Bergamo - Telefono 035/259595 Telefax 035/251185 C.F. e P.IVA 00225430164



COMUNE DI MERATE

INTERVENTO DI SOSTITUZIONE
SERRAMENTI E OSCURANTI DI EDIFICI
DI PROPRIETA' ALER:
LOTTO 2 MERATE - VIALE CORNAGGIA, n. 8/10

PROGETTISTA :

CUP: B72D23000140005

CUI: L00225430164202400036

CODICE ELABORATO

PROGETTO ESECUTIVO

308

DESCRIZIONE TAVOLA :
PARTICOLARI

SCALA: 1:10

DATA: 12/2025

REV:

AGG.

FILE

U.O.G. Lecco
Via Caduti Lecchesi a Fossoli, 34
Tel. 0341 358311 Fax 0341 358390
info@aler.lecco.it

PROGETTISTA: Arch. Lino Antonio Salgari c/o ALER BERGAMO LECCO SONDRIO

COLLABORATORI:

COMMITTENTE : ALER BERGAMO - LECCO - SONDRIO