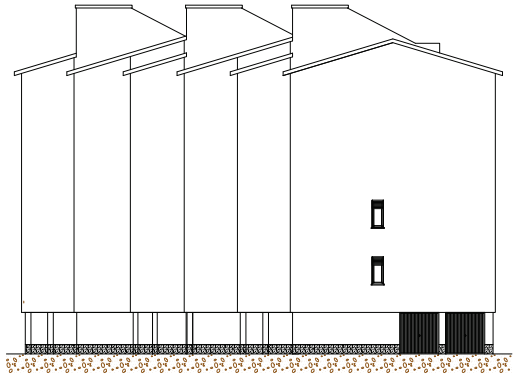

PROSPETTO OVEST

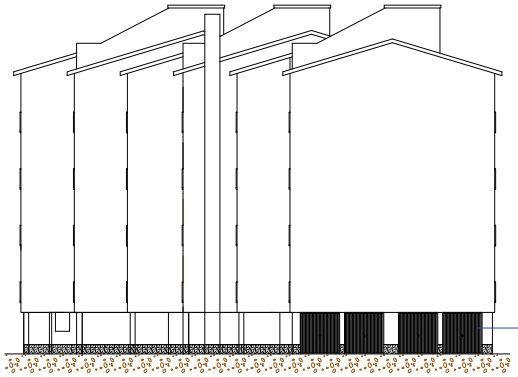

PROSPETTO EST

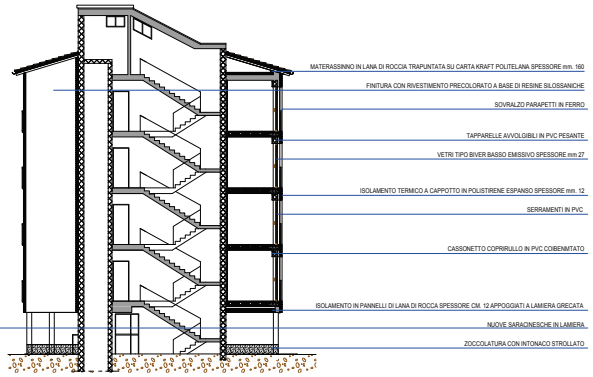

SEZIONE A-A

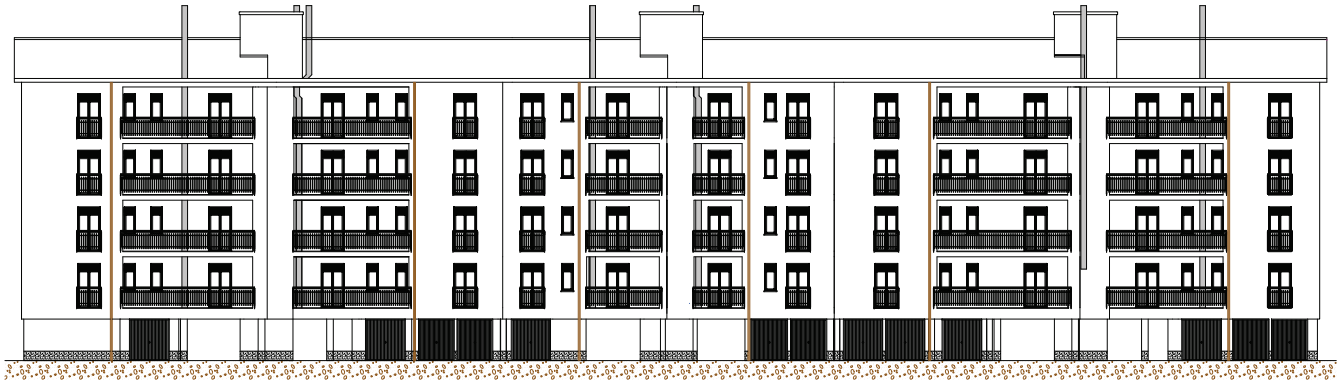

PROSPETTO NORD

PROSPETTO SUD

Unità Operativa Gestionale
Lecco

BALER
Via Mazzini 32/a 24128 Bergamo - Telefono 035/255195 Telefax 035/2251185 C.F. e P.IVA 00225430164

Regione Lombardia

N. PROJECTO | REV. 00 | DATA 15/06/2018

COMUNE DI LECCO

OPERE DI RECUPERO E RIQUALIFICAZIONE DEL PATRIMONIO E.R.P. PER RIDURRE SENSIBILMENTE IL FABBISOGNO E IL DISAGIO ABITATIVO IN ATTUAZIONE DEL PIANO NAZIONALE PREVISTO DALL'ART. 4 DELLA LEGGE N. 80/2014 - LINEA D'AZIONE 8B

OPERE DI MANUTENZIONE STRAORDINARIA CON EFFICIENTAMENTO ENERGETICO LECCO VIA MONTEBELLO 60-62-64

PROGETTISTA :
Arch. Lino Antonio Saligari
Aler Bergamo - Lecco - Sondrio

CUP: B14F15000000007

CODICE: CIG

PROGETTO

TAV. N°: 5

DESCRIZIONE TAVOLA : PROSPETTI PROGETTO

Prospetto Sud
Prospetto Nord
Prospetto Ovest
Prospetto Est
Sezione A-A

SCALA: 1:100

DATA: 01/03/2019

REV: 1

AGG. 12/04/2019

FILE

PROGETTISTA: Arch. Lino Antonio Saligari Aler Bergamo - Lecco - Sondrio

COLLABORATORI:

COMMITTENTE : ALER BERGAMO LECCO SONDRIO

U.O.G. Lecco
Via Cantù-Fucecchio a Foppoli, 34
Tel. 0341/350222 Fax 0341/350390
info@aler.lecco.co.it